29.04.2016

Brugg AG - Totalschaden nach heftiger Frontalkollision

Autor/Quelle: Kapo AG

Auf der Zurzacherstrasse prallten am Freitagmorgen zwei Autos zusammen. Bei der frontalen Kollision wurden zwei Personen verletzt. An beiden Fahrzeugen entstand Totalschaden. Die Kantonspolizei ermittelt nun die Unfallursache.

Am Freitagmorgen, 29. April 2016, zirka 08.30 Uhr prallten auf der Zurzacherstrasse in Brugg zwei Fahrzeuge zusammen. Ein 64-jähriger Schweizer fuhr mit seinem Opel von Lauffohr kommend stadteinwärts Richtung Casinokreuzung. Dabei geriet er nach links und prallte auf der Gegenfahrbahn in einen entgegenkommenden Ford, gelenkt von einem 56-Jährigen. Kantons- und Regionalpolizei, Feuerwehr und Ambulanzbesatzung rückten umgehend an den Unfallort aus. Beide Beteiligten erlitteln leichte Verletzungen und wurden ins Spital geführt.

Beide Autos erlitten beim Unfall Totalschaden. Die Kantonspolizei klärt nun die Unfallursache ab. Sie nahm dem 64-jährigen Opel-Fahrer den Führerausweis vorläufig zu Handen der Entzugsbehörde ab. Die Bergung der Unfallautos sowie die Räumung der Unfallstelle dauerten bis 09.50 Uhr.

31.5.16 Fall mit 1 St. Aufwand lokalisiert..

Zurzacherstrasse 60 5200 Brugg AG
Objekt-Information
Strassenverkehrsunfälle mit Personenschaden (Bundesamt für Strassen)
Unfalltyp Frontalkollision
Unfalltag Freitag / 08h-09h / April 2016
Unfallschwerekategorie Unfall mit Leichtverletzten
Strassenart Hauptstrasse
Kanton AG
BFS-Gemeinde-Nr. 4095
Brugg
30m

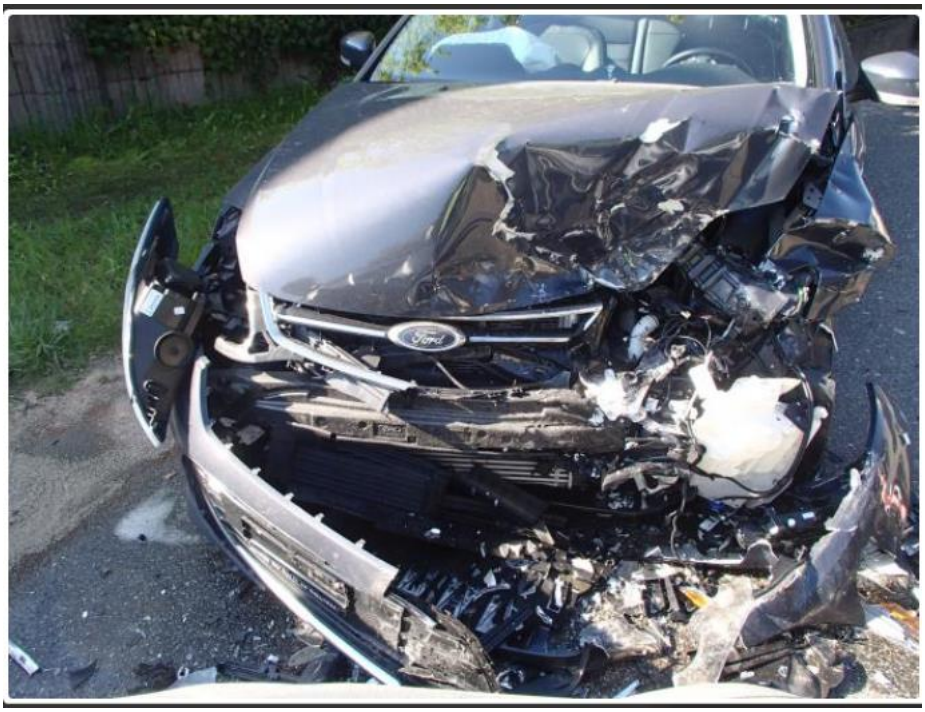

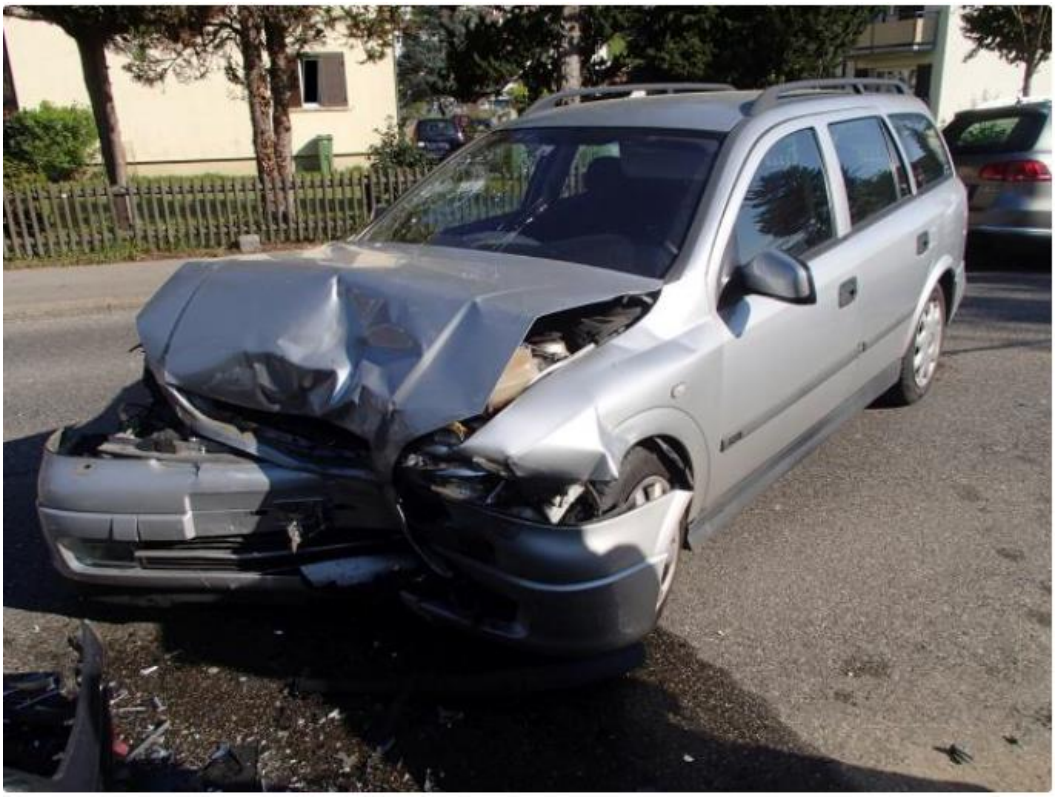

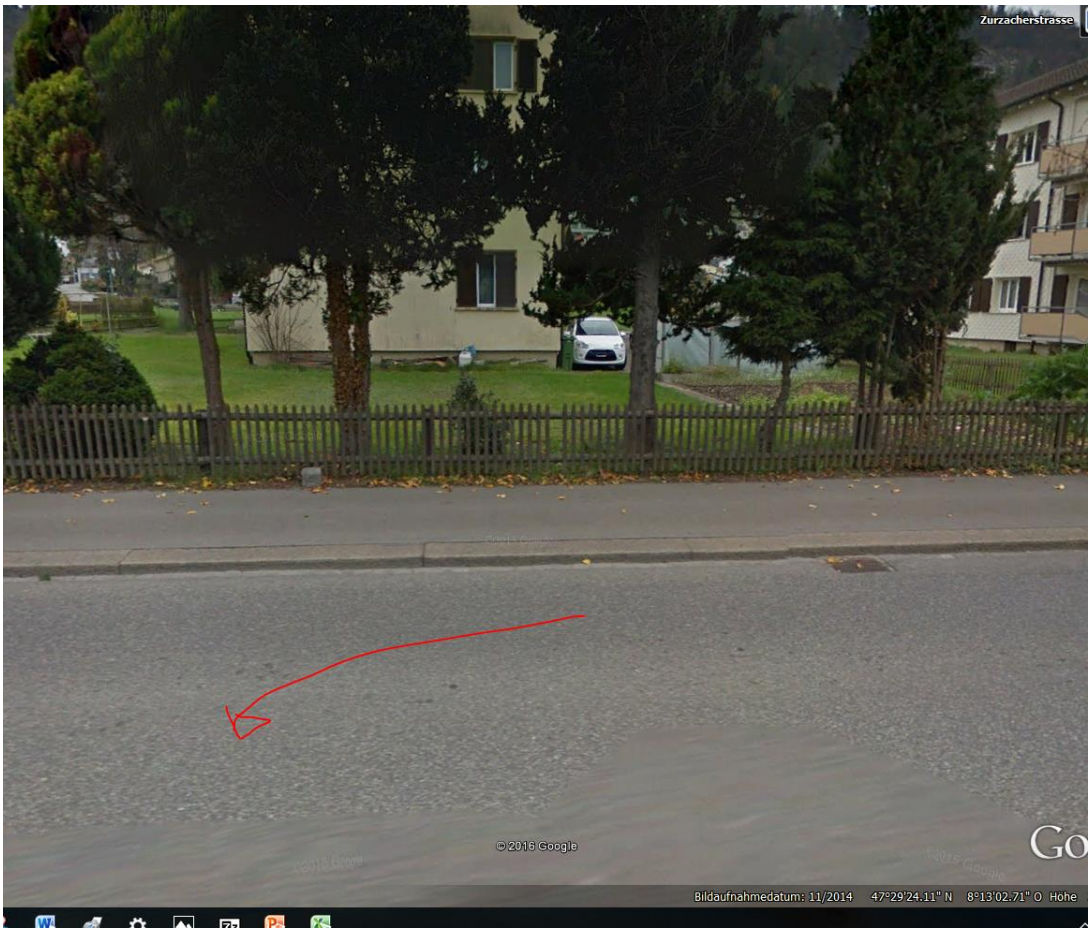
Zurzacherstrasse
© 2016 Google
Bildaufnahmedatum: 11/2014 47°29'24.11" N 8°13'02.71" O Höhe

© 2016 Google
Bildaufnahmedatum: 8/2013 47°29'20.82" N 8°13'21.70" O

Sender bei Sportplatz , Schiessstand, 2-3° schräg nach oben

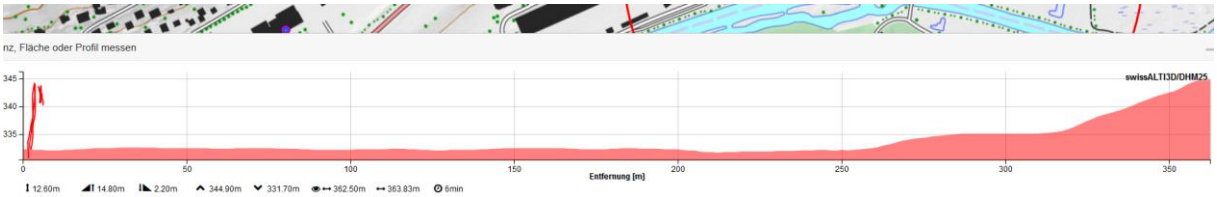

Linie
Pfad
Pro
Strecke zwischen zwei Punkten am Boden messen
Kartenlänge:
358,45
Meter
Länge am Boden:
358,67
Richtung:
305,20 Grad
Mausnavigation
Speichern
Löschen
Obere Au
Untere Au
Malackerstrasse
Markiweg
5